Sachrechnen 1

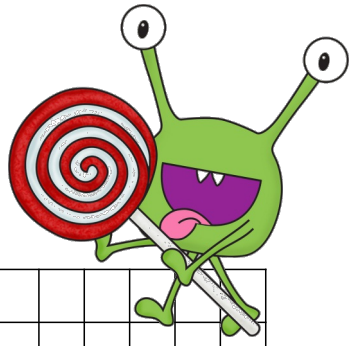

Addiere die Zahlen 345 und 278!

Subtrahiere die Zahl 567 von 935!

Multipliziere 324 mit 3!

Dividiere 565 durch 5!

Addiere die Zahlen 134, 456 und 123!

Sachrechnen 2

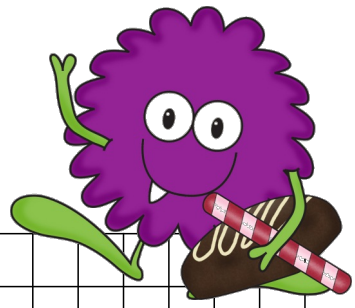

Berechne die Summe von 512 und 378!

Berechne die Differenz von 845 und 234!

Berechne das Produkt von 78 und 8!

Berechne den Quotienten von 674 und 2!

Berechne die Differenz von 678 und 945!

Sachrechnen 3

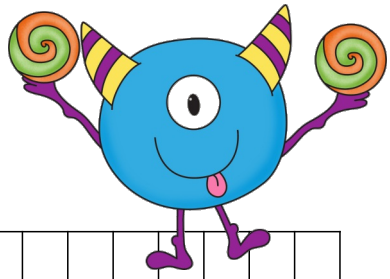

Addiere die Zahlen 534 und 198!

Subtrahiere die Zahl 489 von 607!

Multipliziere 98 mit 7!

Dividiere 639 durch 9!

Addiere die Zahlen 45, 489 und 289!

Sachrechnen 4

Berechne die Summe von 486 und 168!

Berechne die Differenz von 431 und 18!

Berechne das Produkt von 123 und 6!

Berechne den Quotienten von 455 und 5!

Berechne die Differenz von 856 und 123!

Sachrechnen 5

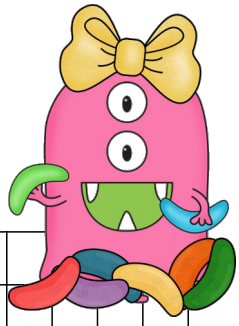

Zähle 456 zu 312 dazu!

Addiere 423 und 123!

Berechne die Summe von 78, 123 und 534!

Rechne 523 plus 378!

Addiere 89, 132 und 200!

Sachrechnen 6

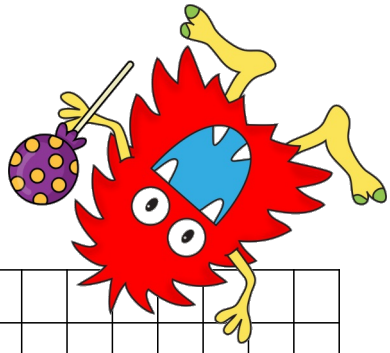

Zähle 312 zu 599 dazu!

Addiere 789 und 123!

Berechne die Summe von 238, 123 und 67!

Rechne 644 plus 312!

Addiere 278, 56 und 400!

Sachrechnen 7

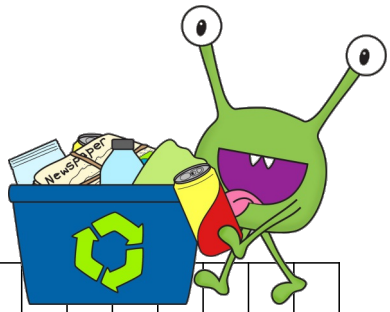

Nimm 78 von 345 weg!

Zähle 367 von 578 weg!

Berechne die Differenz von 23 und 789!

Rechne 456 minus 237!

Subtrahiere 88 von 564!

Sachrechnen 8

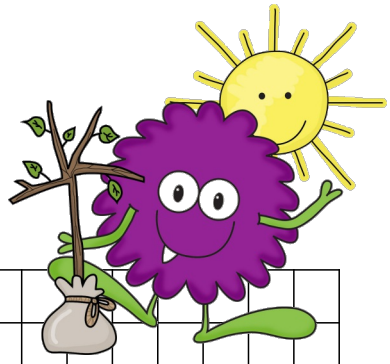

Nimm 178 von 374 weg!

Zähle 644 von 814 weg!

Berechne die Differenz von 731 und 89!

Rechne 811 minus 234!

Subtrahiere 156 von 345!

Sachrechnen 9

Rechne 456 mal 2!

Berechne das Produkt von 234 mal 4!

Multipliziere 36 mit 9!

Berechne das Doppelte von 469!

Berechne das Dreifache von 326!

Sachrechnen 10

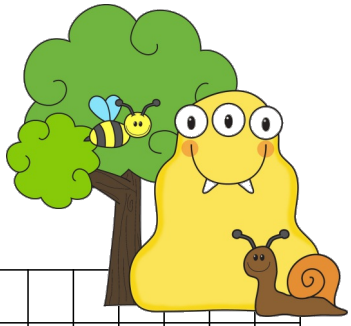

Rechne 78 mal 8!

Berechne das Produkt von 452 und 2!

Multipliziere 461 mit 2!

Berechne das Vierfache von 56!

Berechne das Achtfache von 76!

Sachrechnen 11

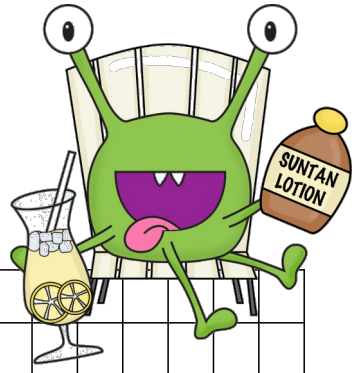

Rechne 459 geteilt durch 3!

Berechne den Quotienten von 636 durch 6!

Teile 567 durch 7!

Wie oft hat 8 in 488 Platz?

Berechne den vierten Teil von 828!

Sachrechnen 12

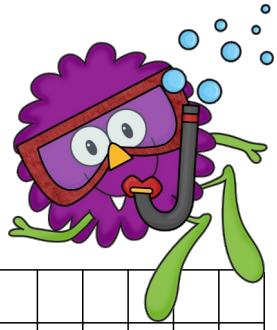

Rechne 459 geteilt durch 9!

Berechne den Quotienten von 636 durch 3!

Teile 568 durch 8!

Wie oft hat 4 in 488 Platz?

Berechne den achten Teil von 828!